

	Tel.: 985 63 40 22 http://www.vegadeo.es/
	Tel.: 985 64 67 01 http://www.taramundi.es/
	Tel.: 985 63 44 02 http://www.santirsoabres.es/
	Tel.: 982 33 36 01 http://www.ribeiradepiquin.es/
	Tel.: 982 35 33 03 http://www.negueira.es/
	Tel.: 985 63 50 01 http://www.castropol.es/
	Tel.: 982 34 22 77 http://www.concejalibaleira.es/
	Tel.: 985 62 60 84 http://www.villanuevadeoscos.es/
	Tel.: 982 13 50 11 http://www.trabada.es/
	Tel.: 985 62 60 32 http://www.santaeulalideoscos.es/
	Tel.: 985 62 60 00 http://www.sanmartindeoscos.es/
	Tel.: 982 12 86 50 http://ribadeo.gal/
	Tel.: 982 34 00 00 http://www.fonsagrada.org/
	Tel.: 982 34 22 77 http://www.concejalapontenova.org/

## Medio físico



La Reserva de la Biosfera Río Eo, Oscos y Terras de Burón fue declarada el año 2007 por el Consejo Internacional de Coordinación del Programa MaB de la UNESCO, ocupando una superficie de 159.379 ha entre Galicia y Asturias, de las que 496 ha corresponden a aguas marinas someras, cercanas a la costa de ambas comunidades y adyacentes a la desembocadura del río Eo, distribuyéndose el resto del territorio por 14 municipios, 7 en Lugo (Ribadeo, Trabada, A Pontenova, Ribeira de Piquín, Baleira, A Fonsagrada y Negueira de Muñiz) y 7 en Asturias (Castropol, Vegadeo, Taramundi, San Tirso de Abres, Villanueva de Oscos, Santa Eulalia de Oscos y San Martín de Oscos).

El área incluida dentro de la Reserva se vertebra a través de la cuenca fluvial del río Eo, abarcando desde su nacimiento en Fonteio (municipio de Baleira, Lugo), hasta su desembocadura en el Mar Cantábrico. Junto a esta área se incluyen en la Reserva de Biosfera territorios que aunque pertenecientes a las cuencas del Navia, Miño y Porcía, poseen una gran uniformidad en relación a los componentes de la biodiversidad y con los componentes de carácter cultural y patrimonial de la cuenca del río Eo.

Dentro del territorio incluido en la Reserva se pueden reconocer al menos cuatro grandes unidades paisajísticas, integrables dentro de las sectorizaciones propuestas para el noroeste Ibérico: litoral Cantábrico Occidental; cauces fluviales; estuario y desembocadura del río Eo; y sierras y montañas.

## Patrimonio natural

La importante variabilidad en la tipología de medios provoca que en la Reserva se encuentre una amplia variedad de ecosistemas naturales cuya singularidad radica en constituir unidades ambientales que albergan hábitats naturales y especies de interés para la conservación, hecho reflejado en las diferentes figuras de protección que alberga este espacio.

Asimismo, en los territorios de la Reserva es posible identificar un total de 41 tipos de hábitats de interés comunitario, de los que 11 son considerados prioritarios, centrados fundamentalmente en los ecosistemas dunares, los matorrales costeros, humedales continentales y bosques ligados a medios húmedos. El listado de especies de interés para la conservación con presencia documentada en la Reserva de Biosfera Río Eo, Oscos y Terras de Burón incluye un importante número de taxones.



Entre las especies más destacables están diferentes especies que habitan en los corredores fluviales como el salmón atlántico, la lamprea, la salamandra rabilarga, la madreperla de río, la nutria o el desmán ibérico.

Entre las especies de flora de interés, pueden destacarse taxones nemorales característicos de formaciones del Terciario, como los helechos *Woodwardia radicans* y *Vandenboschia speciosa*, especies propias de matorrales húmedos como el musgo *Sphagnum pylaesii*, o los narcisos *Narcissus asturiensis* y *N. triandrus*.

Cabe destacar la importancia del estuario del río Eo para las aves acuáticas durante las migraciones y para su invernada, estando declarado ZEPA y Humedal de Importancia Internacional Ramsar por dicha razón.

## Patrimonio cultural y paisaje

Los bienes patrimoniales que se encuentran en el ámbito de la Reserva son de tipo cultural en un sentido amplio. No sólo se dispone de construcciones y restos de distintas épocas, sino también de la cultura que ha sustentado la sociedad local y que ha pasado de una generación a otra, permitiendo que hoy en día se mantengan diversas actividades artesanales.

Los restos tumulares y dólmenes son muy abundantes y aparecen repartidos por todo el territorio de la Reserva, así como la multitud de conjuntos de la cultura castreña.

Además de estos restos, es abundante el patrimonio arquitectónico, correspondiente tanto a la arquitectura religiosa como civil. La primera tiene una gran tradición, puesto que hubo en estas tierras varias fundaciones monásticas, además de un importante conjunto de capillas, iglesias y ermitas, sobre todo de los siglos XIV y XIX, diseminadas por todo el territorio, y en las que se recogen abundantes y variadas tallas, esculturas y retablos. Por otra parte, la arquitectura civil incluye numerosas casas solariegas y pazos.

## ¿Cómo es la reserva de la biosfera?

La Reserva de la Biosfera Río Eo, Oscos y Terras de Burón es básicamente una tierra de fusión, de unión de las culturas asturiana y gallega, una tierra con frontera de agua donde formas de vida diversa conviven desde el mar a la montaña. Un paisaje que permite bajar del silencio de los montes y valles de las tierras altas a la luz del mar en apenas media hora.

Es una tierra de pequeñas aldeas con casas de piedra y tejados de pizarra y de villas señoriales, bulliciosas, turísticas y comerciales. Donde las playas más emblemáticas y misteriosas conviven con robleales, castañares y hayedos recorridos por los arroyos de las aguas más limpias que se puedan imaginar.



También destaca el patrimonio de tipo etnográfico, representado por pallozas, hórreos, cabazos, palomares, trobos, cortizos, cortines, corripas o ouriceiras, dispersos en todos los pueblos de la reserva.

Como elemento de interés en el estuario del río Eo destacan los restos de un galeón del siglo XVI, considerado uno de los galeones mejor conservados en aguas territoriales españolas.

Existen dos rutas del Camino de Santiago que sirven de peregrinación hacia la capital de Galicia: la Ruta de la costa y el Camino Primitivo.

A todo ello hay que añadir el patrimonio cultural oral, el folklore o las actividades tradicionales.



Un entorno de gentes acogedoras en el que es posible acceder a los productos naturales que ofrecen la tierra y el mar. Las mejores carnes de reses autóctonas criadas de modo natural, los pescados y mariscos más frescos y los más sabrosos guisos cocinados con métodos ancestrales. Un lugar donde vivir una experiencia gastronómica y de alojamiento absolutamente inigualable.

La Reserva de la Biosfera Río Eo, Oscos y Terras de Burón es, además, un espacio natural poblado de historia y tradición. De casonas y monasterios, de viejos oficios del hierro y de la mar, de museos que te muestran los vestigios de otros modos de vida, del recuerdo de los indios de ida y vuelta, de paz y de vida natural.



Río Eo, Oscos y Terras de Burón  
 reserva de la biosfera

# Situación, superficie, zonificación y población

La Reserva de la Biosfera Río Eo, Oscos y Terras de Burón comprende 14 municipios del noreste de Lugo (Galicia) y el noroeste de Asturias, ocupando una superficie de 159.379 hectáreas, y con una población de 29.561 habitantes (9.972 en Asturias y 19.589 en Galicia).

En la Reserva se han diferenciado tres tipos de zonificación, Zona Núcleo, Zona Tampón, Zona de Transición.

Zona Núcleo	15.536 ha	9,8 %
Zona Tampón	30.047 ha	18,9 %
Zona de Transición	113.436 ha	71,3 %

La Reserva contiene en su interior los siguientes espacios protegidos:

- 1 Humedal de Importancia Internacional (RAMSAR),
- 9 Zonas de Especial Conservación (ZEC),
- 3 Zonas de Especial Protección para las Aves (ZEPA),
- 2 Monumentos Naturales, así como otras figuras de protección de carácter autonómico.



Reserva de la Biosfera  
**Río Eo, Oscos y Terras de Burón**

# Río Eo, Oscos y Terras de Burón

reserva de la biosfera

## ZONIFICACIÓN

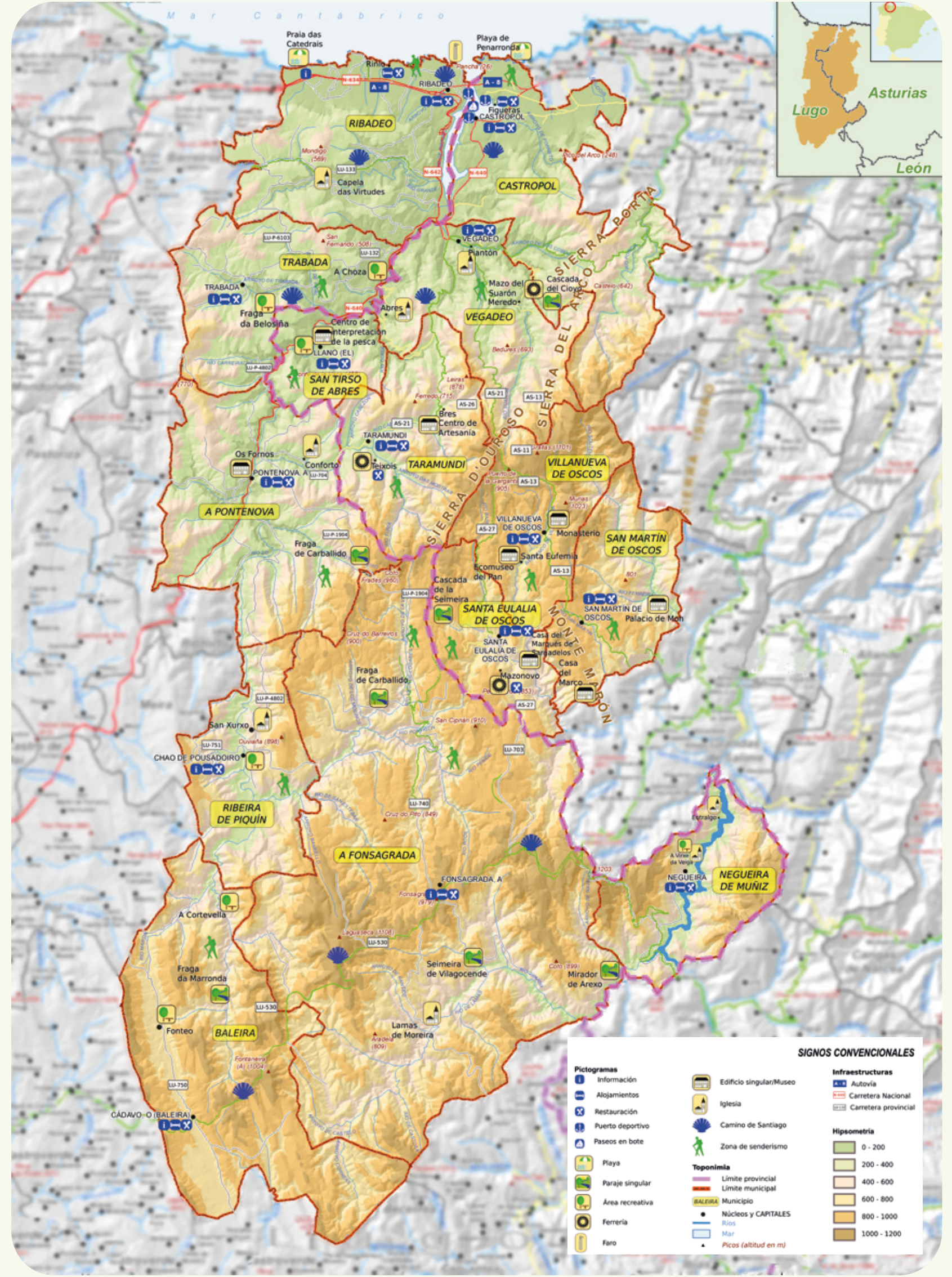
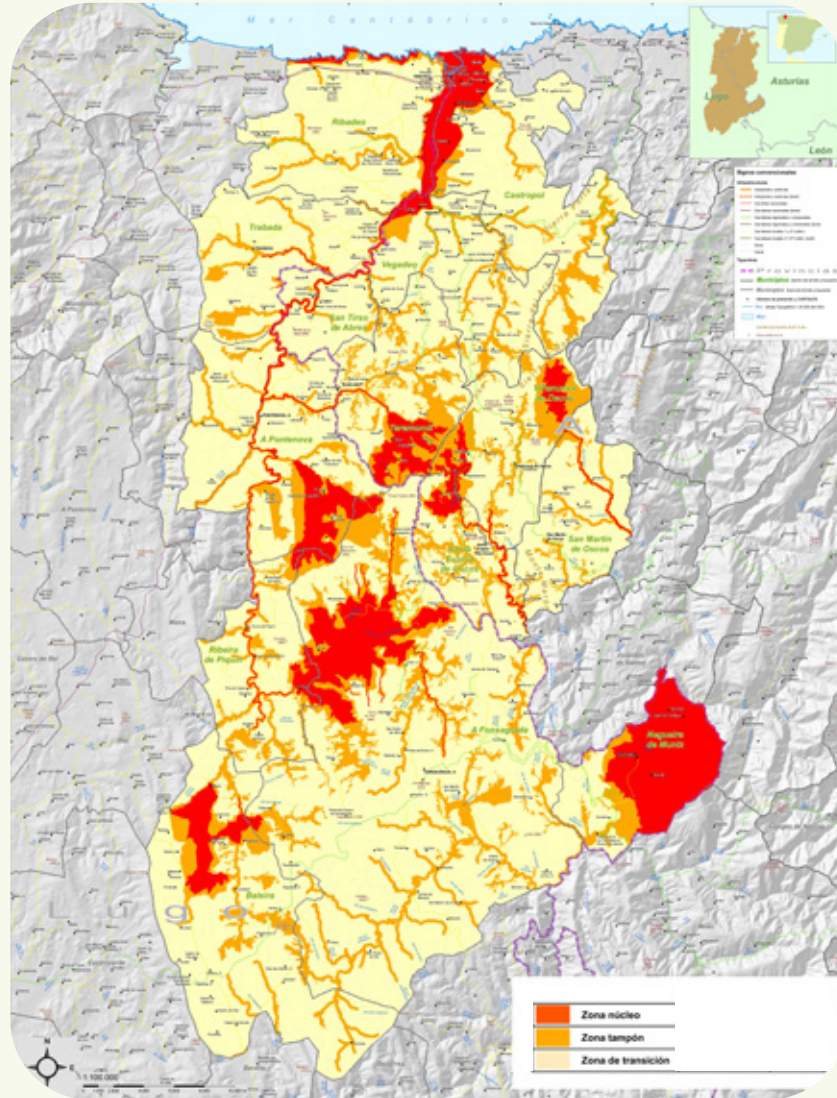

## ESPACIOS PROTEGIDOS

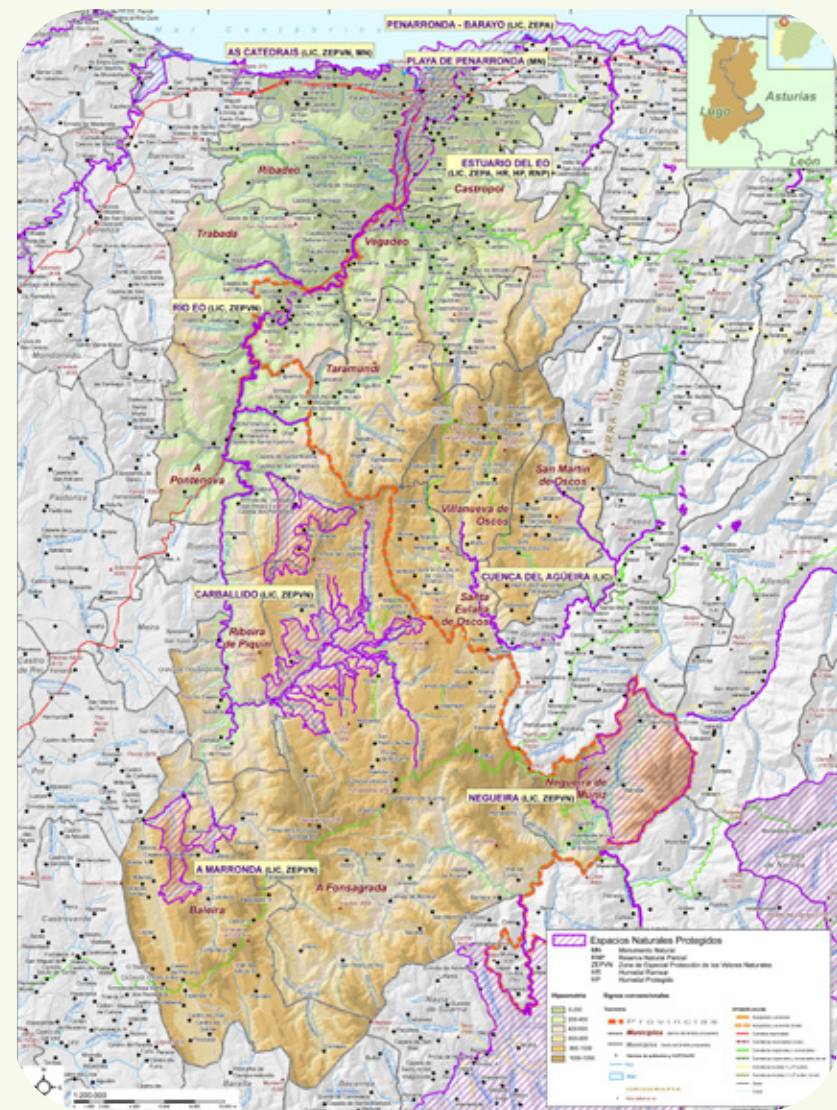

## Lugares a destacar en la Reserva

- Monumento natural Praia de Penarronda
- Monumento natural Praia das Catedrais
- Río Eo y su estuario
- La Cuenca del Agüeira
- La Cascada de la Seimeira
- La Cascada del Cioyo
- El Faro de A Pancha
- A Fraga da Marronda
- A Fraga de Carballido
- Espacio natural de Negueira
- Mirador de Arexo
- Seimeira de Vilagocende
- A Choza
- A Cortevella
- A Virxe da Veiga
- El Llano
- Fonteo
- Fraga da Belosiña
- San Xurxo
- El Mazo del Suarón
- Conjunto etnográfico de Mazonovo
- Conjunto etnográfico de Os Teixois
- Museo Etnográfico de Esquíus y Museo de la Cuchillería, en Taramundi
- La Casa del Marco
- La Casa natal del Marqués de Sargadelos
- Centro de Artesanía de Bres
- Centro de Interpretación de la Pesca de El Llano
- Ecomuseo del Pan de Santa Eufemia
- El Monasterio de Villanueva de Oscos
- Os Fornos da Pontenova
- O Porto de Rinlo
- El Palacio de Mon
- Capela das Virtudes
- Iglesia de Piantón
- Iglesia de Abres
- A Igrexa de Conforto
- A Igrexa de San Xurxo de Piquín
- A Igrexa de Entralgo
- A Igrexa da Virxe da Veiga
- A Igrexa de Lamas de Moreira
- Ruta de la Costa del Camino de Santiago
- Camino Primitivo del Camino de Santiago
- La Senda del Ferrocarril
- Vía Rexia

de la Biosfera

**Río Eo, Oscos y Terras de Burón**

